

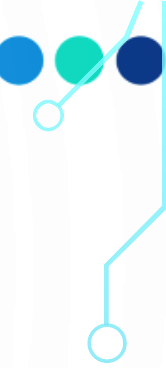

Consejo consultivo de usuarios complejo asistencial Dr. Sótero del Río.

CUENTA PÚBLICA GESTIÓN AÑO 2022.



ACTIVIDADES REALIZADAS AÑO 2022.

- **10 REUNIONES ORDINARIAS**
- **Y 5 EXTRAORDINARIAS**





REUNIONES CON JEFATURAS DEL ESTABLECIMIENTO.

- UNIDAD DE CALIDAD
- FARMACIA.
- HOSPITALIZACIÓN DOMICILIARIA.

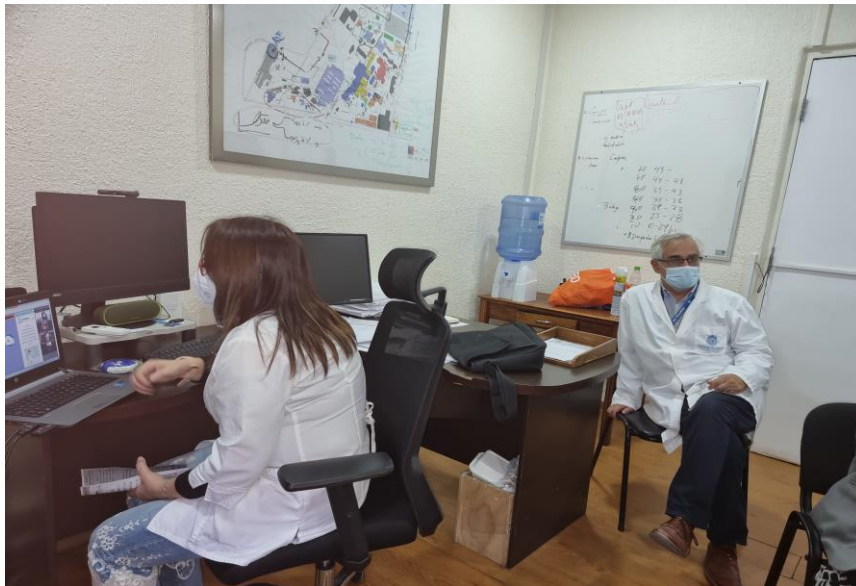

CONSULTA CIUDADANA



Encuesta Cuenta Pública 2022

Todos los años el Director del Hospital Sótero del Río realiza una cuenta pública participativa, donde entrega información sobre los principales datos estadísticos, logros y desafíos del último año de gestión.

En este contexto, es que la Dirección del Hospital quiera conocer las opinión de la comunidad respecto a los temas que les interesaría que estén presente en la Cuneta Pública 2022.

Para ello, los/as invitamos a responder la siguiente encuesta:

Acceder a Google para guardar el progreso. [Más información](#)

ENCUESTA ON LINE PARA CONSULTAR POR TEMAS DE INTERÉS DE LOS/AS USUARIOS/AS, PARA INCORPORAR EN LA CUENTA PÚBLICA DEL ESTABLECIMIENTO.



¿Qué temas te gustaría que abordemos en la Cuenta Pública Participativa 2021?

Responde la Encuesta en:
www.hospitalsoterodelrio.cl

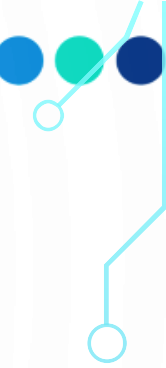

ELABORACIÓN DE CUENTA PÚBLICA DEL CONSEJO CONSULTIVO Y GRABACIÓN DE VIDEO RESPECTIVO.



REUNIONES DE TRABAJO CON EQUIPO DE HOSPITALIZACIÓN DOMICILIARIA

SE REALIZARON DOS REUNIONES EXTRAORDINARIAS CON LOS INTEGRANTES DEL CONSEJO Y UNA REUNIÓN AMPLIADA CON DIRIGENTES SOCIALES, PARA COORDINAR TRABAJO DE APOYO EN TEMÁTICA DE SEGURIDAD.



Consejo Sótero del Río ...

está en **Puente Alto**.

9 nov 2022 · 🐾

Ya comenzamos nuestra reunión ampliada del Consejo Consultivo escuchando la presentación del equipo de Hospitalización Domiciliaria del hospital, para evaluar cómo podemos trabajar en conjunto y apoyarles desde la comunidad organizada.

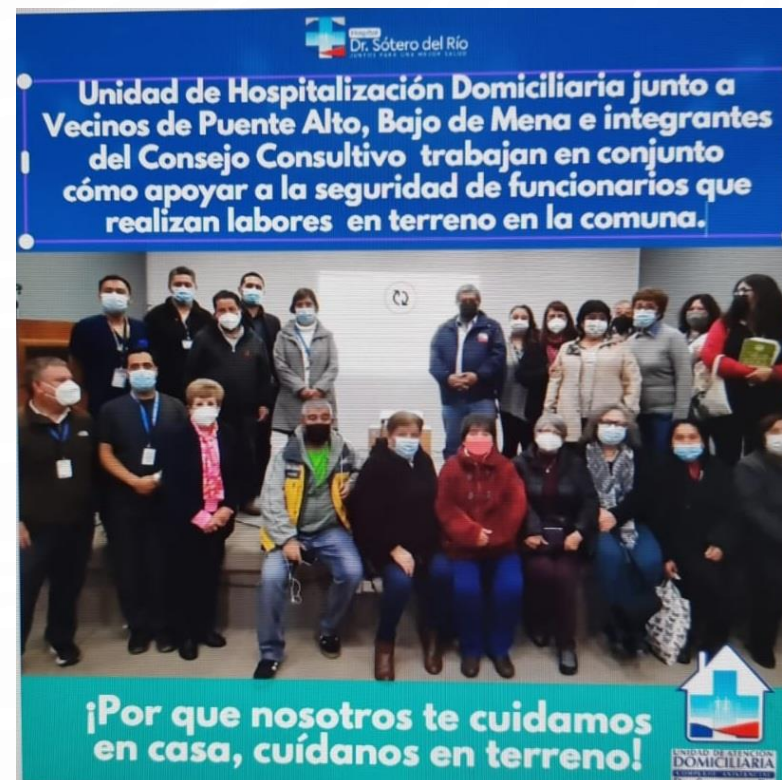



VISITAS GUIADAS



hospitaldr.soterodelrio
Hospital Sótero del Río



UNIDAD DE ANATOMÍA PATOLÓGICA

MEDICINA FÍSICA Y REHABILITACIÓN DEL CDT.



PROCESO DE RENOVACIÓN DE DIRECTIVA DEL CONSEJO CONSULTIVO, AÑOS 2022 – 2025.



consejo_consultivo_sotero :



Felicitamos a nuestra
NUEVA DIRECTIVA



**BERNARDA YAGUE,
PRESIDENTA**



**GABRIELA ARMIÑO
SECRETARIA**

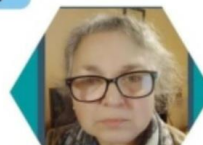

**MARIA LUZ DE LA
MAZA
TESORERA**

CONSEJO DE FINANZAS



Pedro Arias



María Isabel Tolosa



Victor Silva

ACTIVIDADES DE LA COMISIÓN DE SEGUIMIENTO DE REPOSICIÓN DEL HOSPITAL DR. SÓTERO DEL RÍO

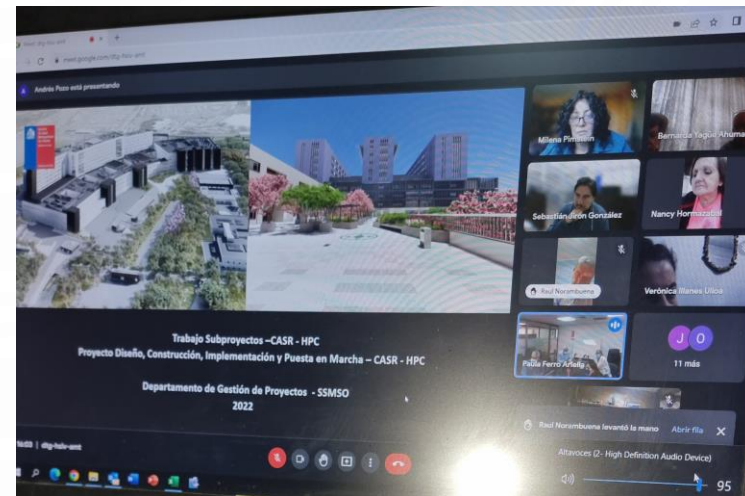

CONTINUIDAD DE ACTIVIDADES DE DIFUSIÓN DEL TRABAJO DEL CONSEJO CONSULTIVO EN REDES SOCIALES

✓ EN FACEBOOK CONTAMOS CON 4.957 SEGUIDORES.

✓ EN INSTAGRAM CONTAMOS CON 437 SEGUIDORES.



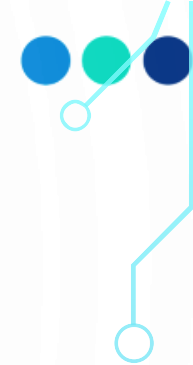

PRINCIPALES DESAFÍOS AÑO 2023.

- ✓ **CONTINUIDAD DE SEGUIMIENTO DE CONSTRUCCIÓN DE HOSPITALES DR. SÓTERO DEL RÍO Y PROVINCIA CORDILLERA.**
- ✓ **CONTINUIDAD DEL TRABAJO COLABORATIVO CON HOSPITALIZACIÓN DOMICILIARIA EN TEMÁTICA DE SEGURIDAD.**
- ✓ **CONVOCAR A AUTORIDADES LOCALES Y PROVINCIALES, A REUNIÓN DE TRABAJO PARA PLANTEAR NECESIDAD URGENTE DE INTERVENCIÓN EN DESPEJE DE LA ENTRADA PRINCIPAL DEL ESTABLECIMIENTO.**

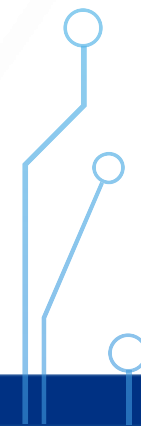

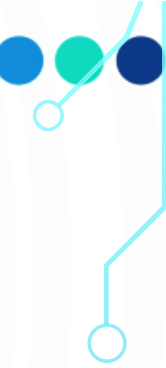

MUCHAS GRACIAS!!

